

Catégories

- Star 1-2-3, sans-limite (7,8,9 ans)
- Star 4 et plus, sans-limite (10 ans) Compétitif
Pré-juvénile à Sénior

Date des tests

Jeudi 18 juillet 2019

Jeudi 15 août 2019

Règlements

Aucun remboursement ne sera fait après le 24 juin 2019. La date de réception sera décisive pour les choix de sessions. Tous les patineurs s'engagent à respecter les règles et les échéances de test. L'école n'est pas responsable pour les défauts mécaniques ou électriques, les accidents et les objets perdus ou volés. Il y aura possibilité de changement d'horaire lors des tests et si le nombre de patineurs n'est pas suffisant sur la session.

Les chèques doivent être libellés au nom de :
Manon Maurice

Poste: 994 boulevard Iberville, Repentigny, Qc,
J5Y 3A9



École D'été Manon Maurice 2019

DU 24 JUIN AU 16 AOÛT 2019

DATE LIMITE D'INSCRIPTION: 31 MAI 2019

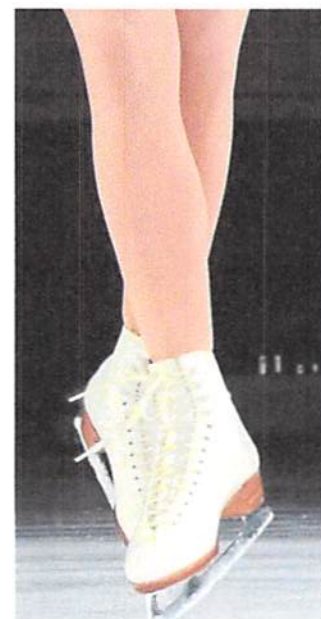

Sanctionné par Patinage
Canada

ARENA DE REPENTIGNY
80 Boulevard Brien, Repentigny
Qc, J6A 5K7

TARIFS

École Patinage Plus (8 cours)	160.00\$
Power Skating (Garçons)	160.00\$
1 jour x 1 session x 8 semaines	80.00\$
2 jours x 1 session x 8 semaines	160.00\$
3 jours x 1 session x 8 semaines	240.00\$
4 jours x 1 session x 8 semaines	320.00\$
5 jours x 1 session x 8 semaines	400.00\$
1 jour x 2 sessions x 8 semaines	160.00\$
2 jours x 2 sessions x 8 semaines	320.00\$
3 jours x 2 sessions x 8 semaines	480.00\$
4 jours x 2 sessions x 8 semaines	640.00\$
5 jours x 2 sessions x 8 semaines	800.00\$
Frais sur moins de 5 jours et 8 semaines	40.00\$
Annulation et chèque sans provision	25.00\$
*1 session à l'unité pour patineur inscrit	10.00\$
*1 session à l'unité pour patineur non-inscrit	20.00\$
Hors-glace Ballet Monica Nachi (1x/semaine)	80.00\$
Hors-glace Nora gym (1x/semaine) (2x/semaine)	80.00\$ 160.00\$

Les hors-glaces seront de 11h00 à 12h00 le mardi, mercredi et jeudi.

HORAIRE

Lundi au Jeudi

8h00 à 8h55 - Star 4 et plus, sans-limite (10 ans et plus), Compétitif Pré-Juvenile à Sénior

8h55 à 9h50 - Star 4 et plus, sans-limite (10 ans et plus), Compétitif Pré-Juvenile à Sénior

9h50 à 10h00 - GLACE

10h00 à 10h55 - Star 4 et plus, sans-limite (10 ans et plus), Compétitif Pré-Juvenile à Sénior

10h55 à 11h50 - Star 1-2-3, sans-limite (7-8-9 ans)

11h50 à 12h00 - GLACE

12h00 à 12h55 - Star 1-2-3, sans-limite (7-8-9 ans)

17h00 à 17h55 - Patinage Plus et Adultes (lundi)

- Star 1-2-3 (Mardi - Jeudi)

- Power Skating (Mercredi)

Vendredi

8h00 à 8h55 - Star 4 et plus, sans-limite (10 ans et plus), Compétitif Pré-Juvenile à Sénior

8h55 à 9h50 - Star 4 et plus, sans-limite (10 ans et plus), Compétitif Pré-Juvenile à Sénior

9h50 à 10h00 - GLACE

10h00 à 10h50 - Star 1-2-3, sans-limite (7-8-9 ans)

Inscription # _____

École d'Été Manon Maurice 2019

Prénom: _____ Nom: _____
Adresse: _____ Ville: _____
Code postal: _____ Date de naissance: ___/___/___
Téléphone: (____)____-____ Courriel: _____
#Patinage Canada: _____ Ass. Maladie: _____
Entraîneur: _____ Club: _____

Tests réussis:

Habilitété: _____ Style Libre: _____
Danse: _____ Compétition: _____

Je désire m'inscrire:

Patinage Plus/Adultes (lundi) : _____ session(s) x 20\$ = _____
Power Skating (mercredi) : _____ session(s) x 20\$ = _____
Hors-glace Ballet (mercredi) : _____ session complète = _____
Hors-glace Nora Gym (mardi) : _____ session complète = _____
Hors-glace Nora Gym (jeudi) : _____ session complète = _____

Nombre de jour(s), d'heure(s) et de semaine(s):

_____ x jour(s) x _____ heure(s) x _____ semaine(s) x 10\$ = _____

Choix de(s) jour(s): Lundi___ Mardi___ Merc___ Jeudi___ Vend___

Choix des heures (sessions): _____

*Frais supplémentaire de 40\$ sur l'achat de moins de 5 jours et 8 semaines

Sous-Total: _____ \$

Frais: _____ \$

Total: _____ \$

Je désire obtenir un reçu : oui___ non___

Signature d'un parent: _____

*En apposant votre signature vous vous engagez à respecter les règlements de l'école d'été ainsi que le code de déontologie de PATINAGE CANADA.